

observaciones: Promotora Albar, podrá realizar las modificaciones que estime necesarias por exigencias de orden técnico, comercial, jurídico o de disponibilidad. Las superficies detalladas son aproximadas. El equipamiento de la vivienda será el indicado en la memoria de calidades, no siendo objeto de entrega el mobiliario, que ha sido representado a efectos meramente decorativos. Versión 01.

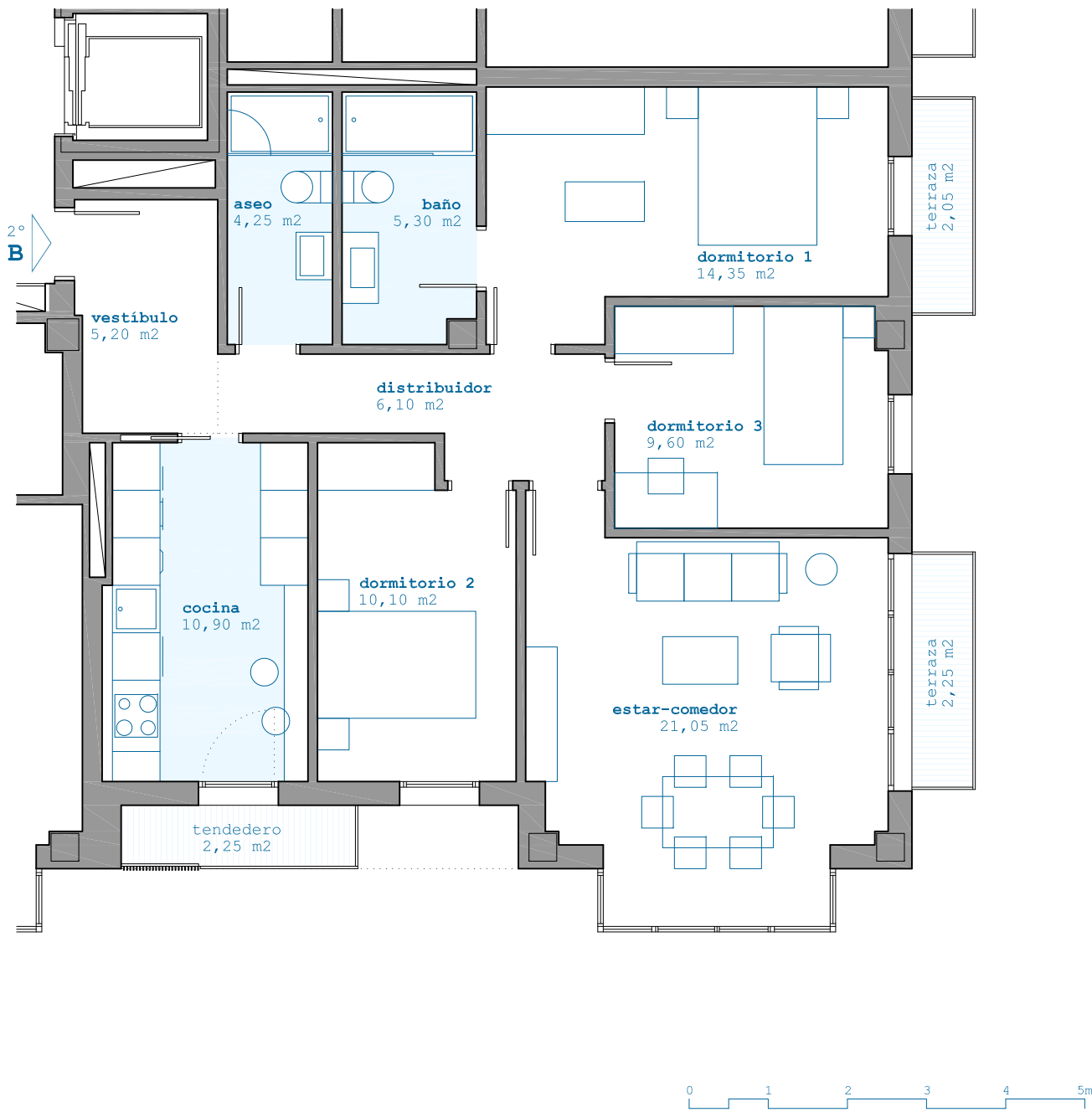

TÓMBOLO DE COVACHOS

c/el peñón, 7 - 2º B
san juan de la canal

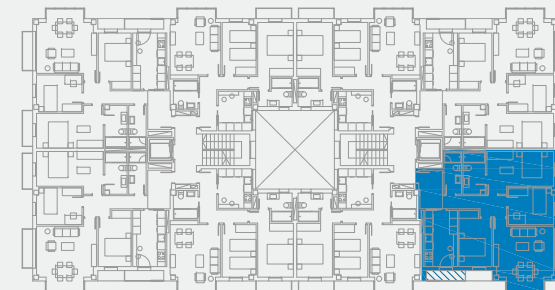

superficies

superficie útil vivienda.....	86,85 m ²
superficie terraza.....	4,30 m ²
superficie tendedero.....	2,25 m ²
superficie construida.....	113,91 m ²

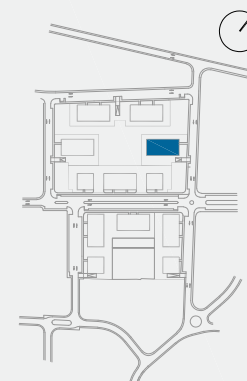

parcela 3
edificio 4
portal 1



 www.promoalbar.com
 info@promoalbar.com
 +34 679 401 226

